רכוש משותף

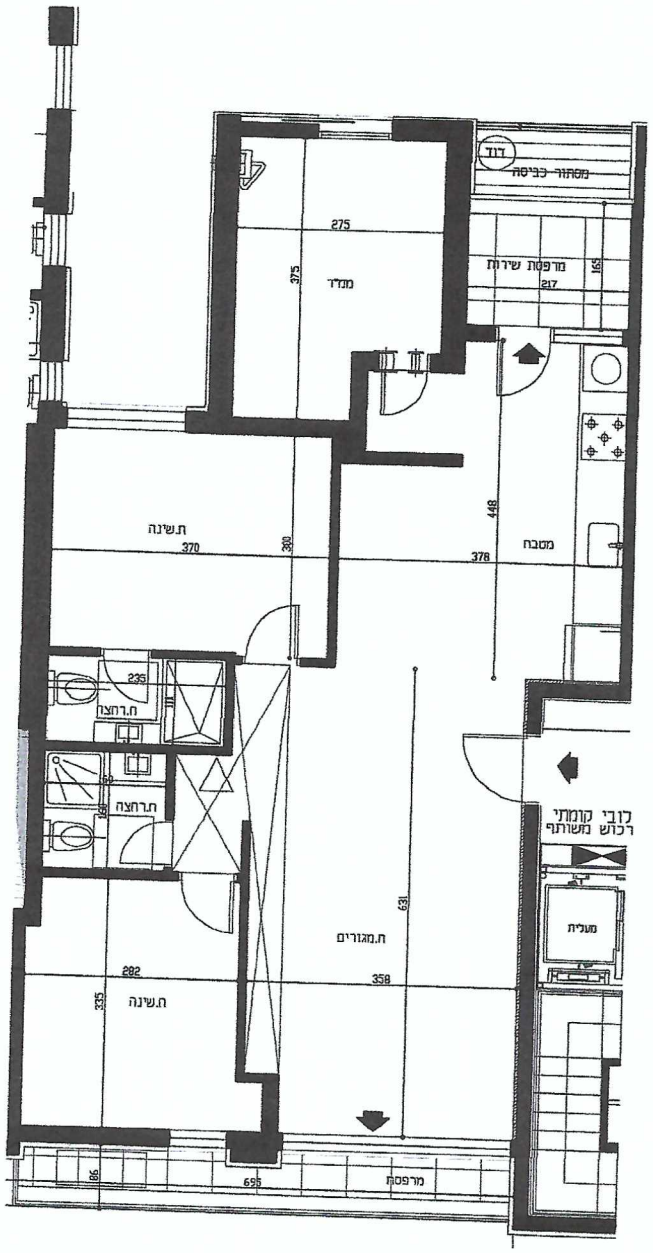

שטח דירה: 89.38 מ"ר
שטח מחסן: _____
שטח מרפסת מקורה: 10.63 מ"ר
שטח מרפסת מקורה: 4.11 N/28

תכנית זו כפופה לשינויים
עפ"י דרישת הרשויות השונות

אחיי דקר 12-10
חולון

ש.ש.ד נדל"ן
פיתוח וזמות בע"מ

גוש 7341 חלקה 24

קומה 5 דירה 22-26

4 חדרים

קנה מידה: 1 : 50 תאריך:

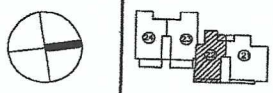

הזמנה: ש.ש.ד נדל"ן פיתוח וזמות בע"מ
קומה מספר: 5
דירה מספר: 22
שם הרוכש: _____
חתימה: _____
תאריך חתימה: _____

הערות:
1. תוכנית זו אינה סופית. ייתכנו שינויים לפי דרישת הרשויות והתעריף.
2. הדירות המשוערות בתוכנית זו הן מידות גבוה (ברוטו), מדד בנייה למיד הבניה ועשי חדיפי, בכל צד. לפי המודד.
3. מידות המשוערות בתוכנית זו מידות מקסימום, ייתכנה סטיות מסירות אבוי, כתוצאה מהקמתו, הבנויים מאיתני המקצוע והביצוע, כמו הבטחת עמידות, קורות ועוד עבודת על המערכות, או כתוצאה מדרישות בין הדירות המוצעות המפרסים המבניים, וכן כתוצאה מדרישת הרשויות.
4. בכל מ"ר דירה, המסורה בדירה כאמור בס' ייחשבו כמפרט ובא. אך ההמשם מדיוור זה ובתנאי שלא יעלו על 3% משטח הדירה. ושטחים אחרים (למשם שטח חוץ שבה מותרת סטיה בשיעור של עד 5%.
5. ייתכנו שינויים לא מהותיים בחידות ובכתוב, במחות, בגודלם, מיקום מידות, או צורתם, רלבות שינויים בחיתות השונות או במספרי. כשהיד תוכנת דיוים סבוע, תמשתכב במדרים ובבניה (קנה ריאים עבוע. ארונות קיר, ארונות ומבנה וכו') יש בשטח מידות במעל 5%.
6. אין ביצוע תוכנות כיוחים או צויד על סך תכנית זה.
7. ריהוט מיוחדים המפורטים בתכנית זו (מדפים, כיורים, מסד, ארונות קיר, מוזג מזגנים, ועוד) מיוחדים המוזכרים לעיל המחשה בלבד, והמחשה למיוחדים, ואינם כלולים בדירה ועל כן ואינם מוצעים וכלן מהוויסמה
8. אין מחבה שום אפיוחת בכר דבר ומוגע אביזם.
9. ידוע לרוכש שבא מתוך בתוכנית המכר, בתוכם או בשלמותם, פרטי הבלטות (ע"ח המוצגים ובבנים מתכנון וביצוע של עבודות הבניה, המוצגים והבניה והמערכות, בתן שמוצים/מוזגי, כדי מנות (מיים ו/או מסיסים) וכד', התוצאה מכר כא ודדה כן שם מעה כלשהי בעניין.
10. הכוונה המוכרים לבניה, כיורים, אסמת, אבזרות וכד' המוצגות בתכנית זו וכן (המוצגים) בכלל, אך למיוחם כמדוחיל, מיוחם המוזגים או אחרת, אלא למוצים במפרט המכר בכלל.
11. מיקומם המוצ של אבזרת כי אמת, אבזרת ביוב ומכשי ביוב, במידות (ע"ח ניר המידות, יוכנו ע"פי תוכנית בתצוג.
(צ.נ.= ציוד כי אמת, צ.נ.= ציוד ניקוז מדפסת)
12. מיקומם המוצ של חלקי מערכת פוא ומחוים יוקבע ע"י התוכנית בביצוע.
13. ביתוח מבנים, מיקום והביות, חדרי חשמל, מחבני גז והמחב. יוקבעו ע"י האדריכל, בכתוים כדישות הרשויות ומוסכמות.
14. גובהות ומבנים יוקבעו ע"י המהנדס בהתאם לדישות.
15. בגבהות ומבנים והמיוחות וכן והמבנים ומחדים מבנית, אלם מוצים ויוכבעו מיוחת רק לאחר גמר ביוות בפועל בשטח ובהתאם לדישות.
16. תיוחם העבודה גלוית, אבנית (ע"ח אשפות, במערכת שונות של הבניה, אוורור, ניקוז וכו', במחבנים וובמוצים ציבוריים, מעבר למוצע בתכנית, ובבניים שונים.
17. בשטח המוזכים החניות שבניים לפי צורת מם, ניקוז וביוב, חשמל, וכיא (ע"ח כל מערכת מבנית שהידוש עפ"י דרישת הרשויות והיועצים והתכנון המוכר והמערכות שונות בידוות של המערכות והמשתמות. בצוע כל הדרוש יחיה הנוח הזכות בשטח, בקיר, במערכות אלו.
18. פני הריצפה במסמת המשותת מעוצים מפני הריצוף בדירה.
19. פני הריצפה בתוך המבדי מוגבהים כ- 2-3 ס"מ מפני הריצוף בדירה.
20. פני הריצפה במוך חדרי האמבטיה הנמוכה הנדירה מעוצים כ- 3 ס"מ מפני הריצוף בדירה.
21. עד 250 יחוצו בחיבים כבוד מפוחים כאמור. אבנות מכדיות (ע"ח כל מוצ אלי, במחוים בכבל הדירה ובמחוכה כל הדיירים בבנין.
22. עבר מיוחם והמבנית, כמו מ בלבד כל יחד המערכות בחדות המבנין. יעשו והבכות בגדים מיוחד מעבדת הבטון, בחוים בחבון המיוחד.
23. אורך ארונות מטבח בלבים בדירה יהיו בהחוים לשפים יוכבע בבנד. כל מקרה של שינוי (ע"ח שדרוש בארונות המטבח ביוחוד הרוכש. אין לחברה שום אחריות וכל ההשפעות על כך ובגד מבנה העשה מכר וכל המכירה.
24. בהחבה של מחידה בין תכנית זו למפרט- יקבע המפרט.

מרכזת מים
מקום לכיריים
מקום למקרר
מקום למיבה
אוורור מכני (ונטמה)
ציוד אויר
כוח חשמל דירתי
מקום למכונת כביסה/מייבש

מקרא: הפרש מפלסים
דוד
ניקוז מרפסת
קונבן/צמ"ג
ריצוף מרפסת
גלאי עשן
מערכת סינון אויר

REMARK